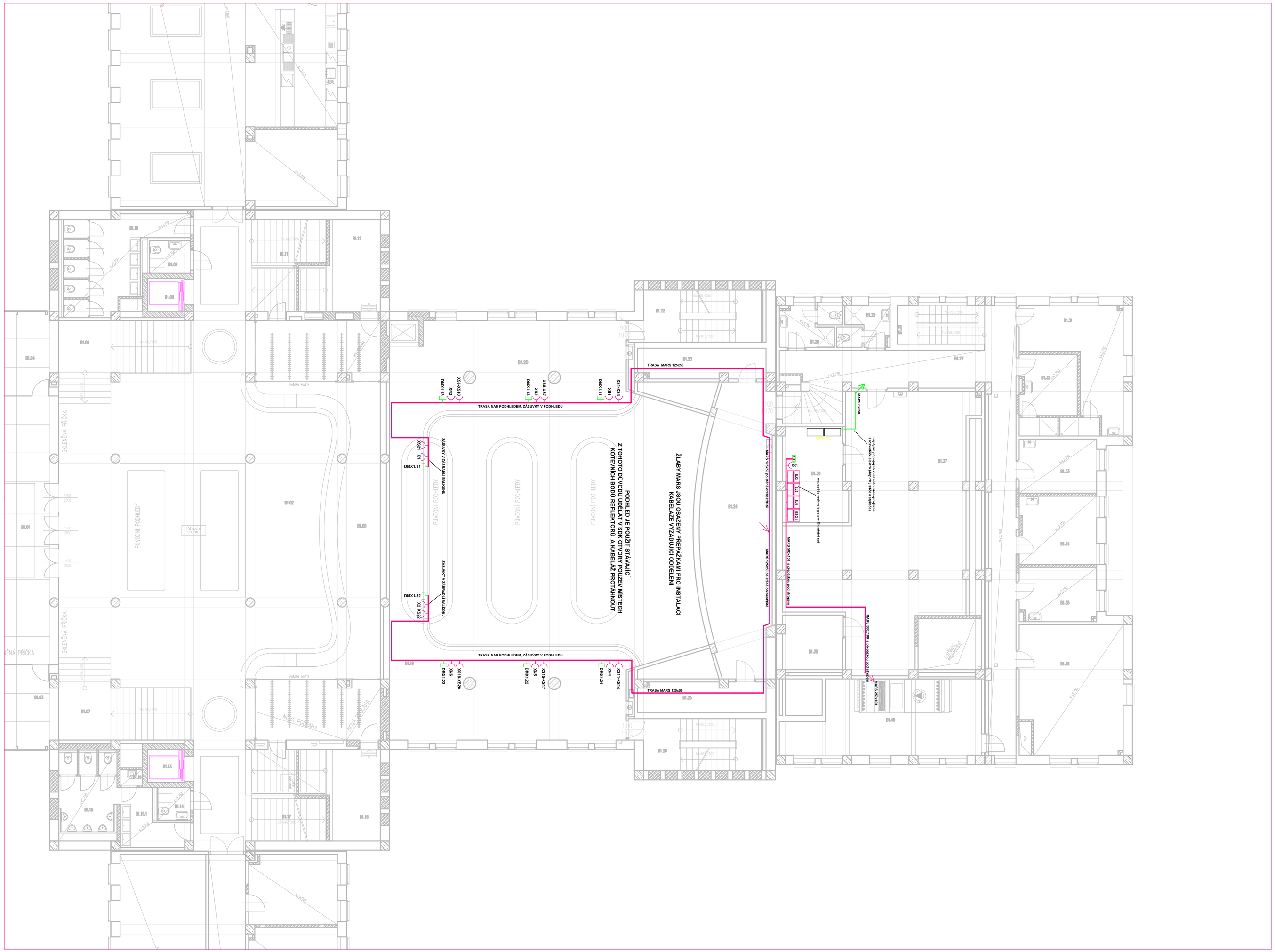
TRASA MARS 125x50
TRASA NAD PODHLEDEM, ZÁSUVKY V PODHLEDU
TRASA MARS 125x50
TRASA NAD PODHLEDEM, ZÁSUVKY V PODHLEDU
DMX1.11
XN1
XS1+XN1
DMX1.12
XN2
XS2+XN2
DMX1.13
XN3
XS3+XN3
DMX1.21
XN4
XS11+XS14
DMX1.22
XN5
XS15+XS17
DMX1.23
XN6
XS18+XS20
DMX1.31
X1
XS21
DMX1.32
X2
XS22
ZÁSUVKY V ZÁRAMCI (NA KONU)
ZÁSUVKY V ZÁRAMCI (NA KONU)
PŮVODNÍ PODHLEDY
PŮVODNÍ PODHLEDY
PŮVODNÍ PODHLEDY
PŮVODNÍ PODHLEDY
PODHLED JE POUŽITE STÁVAJÍCÍ
Z TOHOTO DŮVODU UDĚLAT V SDK OTVORY POUZEV MÍSTECH
KOTEVNÍCH BODŮ REFLEKTORU A KABELÁŽ PROTÁHNOUT
ŽLABY MARS JSOU OSAZENY PŘEPÁŽKAMI PRO INSTALACI
KABELÁŽE VYŽADUJÍCÍ ODDĚLENÍ
MARS 125x50 pod sedlo sceny
MARS 125x50 pod sedlo sceny
XX1
XS1
XS2
XN1
XN2+X1
MARS 50x100 s přepážkou pod stropem
MARS 50x100 s přepážkou pod stropem
MARS 50x100
MARS 200x100
nasvětlovací/ovládací vnitř. kabel nadpodlahové
nasvětlovací/ovládací kabel pod podlahou a v zemi
nasvětlovací/ovládací kabel pod stropem
B1.01
B1.02
B1.03
B1.04
B1.05
B1.06
B1.07
B1.08
B1.09
B1.10
B1.11
B1.12
B1.13
B1.14
B1.15
B1.15.1
B1.16
B1.17
B1.18
B1.19
B1.20
B1.21
B1.22
B1.23
B1.24
B1.25
B1.26
B1.27
B1.28
B1.29
B1.30
B1.31
B1.32
B1.33
B1.34
B1.35
B1.36
B1.37
B1.38
B1.39
B1.40
SKLENĚNÁ PŘÍČKA
SKLENĚNÁ PŘÍČKA
SKLENĚNÁ PŘÍČKA
SKLENĚNÁ PŘÍČKA
PODHIM KOLEJE
PODHIM KOLEJE
PODHIM KOLEJE
PODHIM KOLEJE
Podlaha sceny
SCÉNICKÁ PLOŠINA
SCÉNICKÁ PLOŠINA
SCÉNICKÁ PLOŠINA